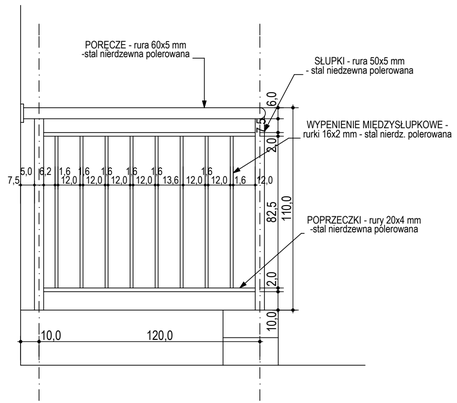

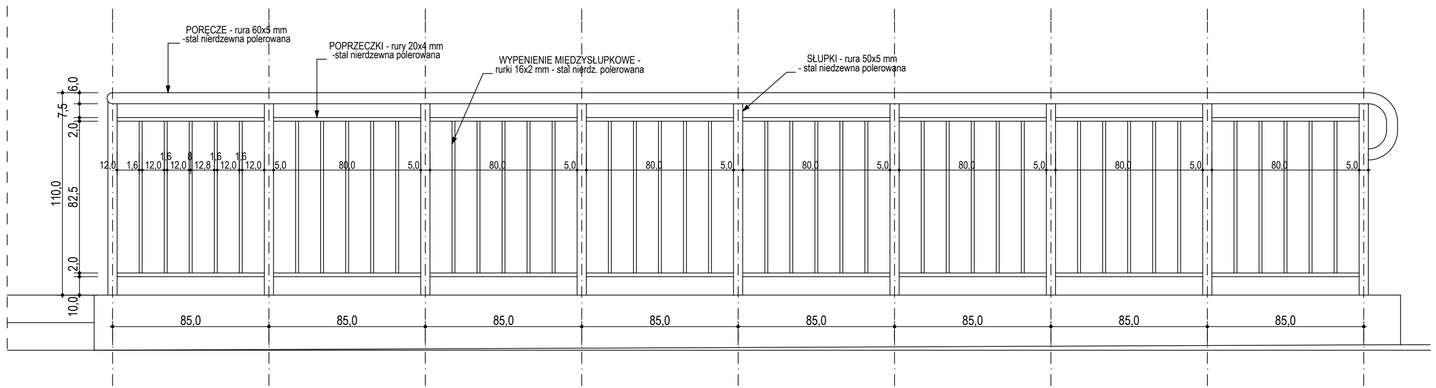

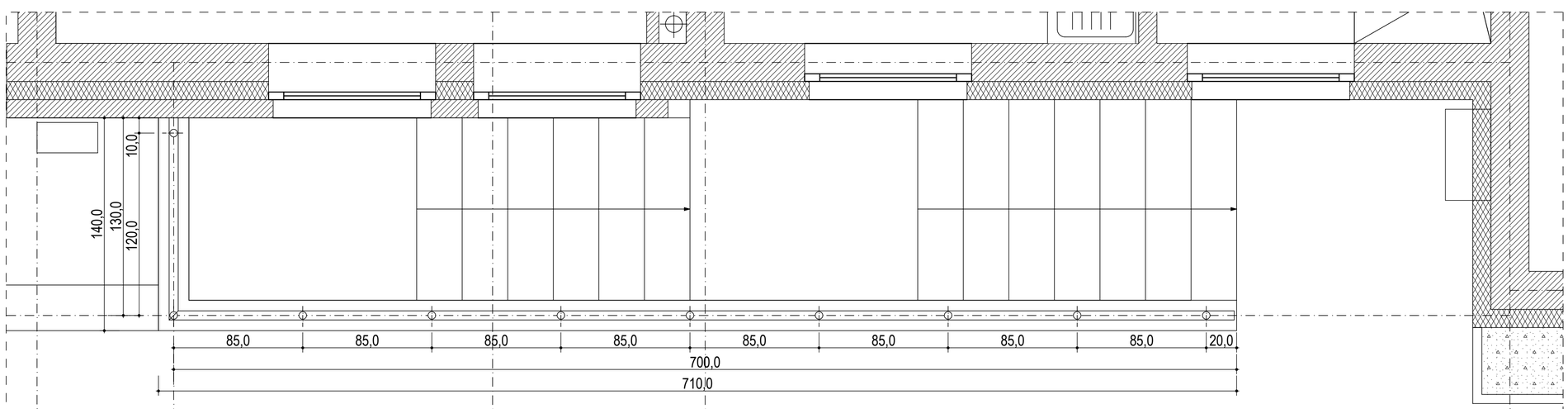

Inwestor:

Gmina Miasto Szczecin
pl. Armii Krajowej 1
70-456 Szczecin

Nazwa inwestycji:

SZKOŁA PODSTAWOWA wraz z kompleksem sportowym i PŁYWALNIĄ

Adres:

SZCZECIN ul. Złotowska - Jantarowa
(dz. nr 4 + 41/4 obr. 3078)

Generalny Projektant:

BIURO PROJEKTOWO-CONSULTINGOWE
STRUKTURA Spółka z o.o.
70 560 Szczecin, ul. Grodzka 20,
tel./fax (091) 485-33-36

Projekt Branżowy:

Stadium:

PROJEKT WYKONAWCZY

Branża:

ARCHITEKTURA

Projektant:
dr inż. arch. Grzegorz Wojtkun
Nr upraw. 4/Sz/99

Opracował:
mgr inż. arch. Monika Majcher

Sprawdził:
mgr inż.arch. ROMAN PIRGA
upr.nr 12/Sz/80

Tytuł rysunku:

BALUTRADA ZEWNĘTRZNA PRZY ZEJŚCIU DO PIWNICY

Data opracowania:	Skala rysunku:	Nr rysunku:
Maj 2009 r.	**1:20**	**W-8a**

WSZELKIE PRAWA ZASTRZEŻONE
Kopiowanie, publikacje oraz wszelkie inne formy wykorzystania projektu bez zgody autora będą naruszeniem przepisów wynikających z Ustawy o Ochronie Praw Autorskich